



**DI BLASI**  
Consultoria Financeira

**INSTITUTO DE PREVIDÊNCIA E ASSISTÊNCIA DO MUNICÍPIO DE  
CAPANEMA PA**  
Novembro 2021

### Visão geral da carteira

CNPJ	Nome	P. Resgate	Participação	N. Cotistas	% PL.	Legislação	Saldo	Risco	Tipo	Taxa Adm.
13.077.415/0001-05	BB PREV FLUXO RF SIMPLES FI EM C	0	33,64%	815	0,01%	Art 7º , IV "a"	R\$ 227.961,05	B	Fundo de Investim	0,20%
13.077.415/0001-05	BB PREV FLUXO RF SIMPLES FI EM C	0	0,07%	815	0,00%	Art 7º , IV "a"	R\$ 493,13	B	Fundo de Investim	0,20%
11.328.882/0001-35	BB PREV RF IRF-M1 TIT. PUB FIC FI	0	51,32%	1,122	0,01%	Art 7º, I, "b"	R\$ 347.715,31	B	Fundo de Investim	0,20%
13.077.418/0001-49	BB PREV RF REFERENCIADO DI LONC	0	14,97%	848	0,00%	Art 7º , IV "a"	R\$ 101.438,77	B		0,20%

R\$ 677.608,26

### Retorno do mês

Nome Fundo	Saldo Inicial	Aplicações	Resgates	Saldo Final	Rentabilidade	Efetivo	Bench.
BB PREV FLUXO RF SIMPLES FI EI	R\$ 194.989,52	R\$ 868.125,20	R\$ 836.835,92	R\$ 227.961,05	R\$ 1.682,25	0,1582%	CDI
BB PREV FLUXO RF SIMPLES FI EI	R\$ 45.501,23		R\$ 45.184,03	R\$ 493,13	R\$ 175,93	0,3866%	CDI
BB PREV RF IRF-M1 TIT. PUB FIC F	R\$ 244.084,21	R\$ 500.000,00	R\$ 400.000,00	R\$ 347.715,31	R\$ 3.631,10	0,4879%	IRF-M 1
BB PREV RF REFERENCIADO DI LI	R\$ 0	R\$ 500.000,00	R\$ 400.000,00	R\$ 101.438,77	R\$ 1.438,77	0,2877%	CDI
Total	484.574,96	1,868,125.20	1,682,019.95	677,608.26	6,928.05	0,2945%	

## Enquadramentos

**FI 100% títulos TN – 7º, I, b**

 % Carteira: : **51,32%**

 Saldo do grupo: **R\$ 347.715,31**

Fundo	Saldo	N. Cotas	% PL	P. Liq.	% Carteira	Limites	Situação
BB PREV RF IRF-M1 TIT. PUB FIC FI	R\$ 347.715,31	125,362.40	0,00%	1,325,912.32	51,32%	Lim. Res.: 100,00% Lim. Pol.: 15,00% Lim. CNPJ: 20% Lim. PL: 0,00%	Enquadrado

**FI Renda Fixa – Geral – 7º, IV, a**

 % Carteira: : **48,68%**

 Saldo do grupo: **R\$ 329.892,95**

Fundo	Saldo	N. Cotas	% PL	P. Liq.	% Carteira	Limites	Situação
BB PREV FLUXO RF SIMPLES FI EM COTAS DE FI	R\$ 227.961,05	105,109.40	0,01%	1,858,220.32	33,64%	Lim. Res.: 40,00% Lim. Pol.: 15,00% Lim. CNPJ: 20% Lim. PL: 0,01%	Desenquadrado - limite
BB PREV FLUXO RF SIMPLES FI EM COTAS DE FI	R\$ 493,13	227.37	0,00%	1,858,220.32	0,07%	Lim. Res.: 40,00% Lim. Pol.: 15,00% Lim. CNPJ: 20% Lim. PL: 0,00%	Desenquadrado - limite
BB PREV RF REFERENCIADO DI LONGO PRAZO PERFIL FI EM COTAS DE FI	R\$ 101.438,77	42,458.74	0,00%	1,782,473.23	14,97%	Lim. Res.: 40,00% Lim. Pol.: 15,00% Lim. CNPJ: 20% Lim. PL: 0,00%	Desenquadrado - limite

## Enquadramento por Benchmark

**CDI**

 % Carteira: **48,68%**

 Saldo do grupo: **R\$ 329.892,95**

Nome fundo	Saldo	Saldo cotas	%PL	% Carteira	Limites	Situação
BB PREV FLUXO RF SIMPLES FI EM COTAS DE FI	R\$ 227.961,05	105,109.40	0.01	33.64	Lim. Res.: 40,00% Lim. Pol.: 40,00% Lim. CNPJ: 20% Lim. PL: 15,00%	Desenquadrado - limite
BB PREV FLUXO RF SIMPLES FI EM COTAS DE FI	R\$ 493,13	227.37	0.00	0.07	Lim. Res.: 40,00% Lim. Pol.: 40,00% Lim. CNPJ: 20% Lim. PL: 15,00%	Desenquadrado - limite
BB PREV RF REFERENCIADO DI LONGO PRAZO PERFIL FI EM COTAS DE FI	R\$ 101.438,77	42,458.74	0.00	14.97	Lim. Res.: 40,00% Lim. Pol.: 40,00% Lim. CNPJ: 20% Lim. PL: 15,00%	Desenquadrado - limite

**IRF-M 1**

 % Carteira: **51,32%**

 Saldo do grupo: **R\$ 347.715,31**

Nome fundo	Saldo	Saldo cotas	%PL	% Carteira	Limites	Situação
BB PREV RF IRF-M1 TIT. PUB FIC FI	R\$ 347.715,31	125,362.40	0.00	51.32	Lim. Res.: 100,00% Lim. Pol.: 100,00% Lim. CNPJ: 20% Lim. PL: 15,00%	Enquadrado

### Retorno acumulado no ano

Período	Saldo Anterior	Aplicações	Resgates	Saldo Atual	Retorno R\$	Retorno %	Meta	Atingimento
Janeiro	R\$ 662.913,60	R\$ 579.024,66	R\$ 675.457,40	R\$ 566.706,40	R\$ 225,54	0,0182%	0,6959	2,6096%
Fevereiro	R\$ 566.706,40	R\$ 1.216.284,83	R\$ 1.714.614,56	R\$ 68.698,74	R\$ 322,07	0,0181%	1,3086	1,3804%
Março	R\$ 68.698,74	R\$ 1.713.301,42	R\$ 1.110.752,61	R\$ 671.939,94	R\$ 692,39	0,0389%	1,3789	2,8178%
Abril	R\$ 671.939,94	R\$ 672.184,79	R\$ 1.051.467,91	R\$ 293.425,74	R\$ 768,92	0,0572%	0,7562	7,5649%
Mai	R\$ 293.425,74	R\$ 1.204.256,35	R\$ 940.430,44	R\$ 559.131,04	R\$ 1.879,39	0,1255%	1,2785	9,8151%
Junho	R\$ 559.131,04	R\$ 1.658.027,30	R\$ 1.330.920,26	R\$ 888.035,90	R\$ 1.797,82	0,0811%	0,9772	8,2979%
Julho	R\$ 888.035,90	R\$ 506.960,95	R\$ 967.603,64	R\$ 429.501,29	R\$ 2.108,08	0,1511%	1,4091	10,7244%
Agosto	R\$ 429.501,29	R\$ 1.025.438,65	R\$ 857.338,00	R\$ 600.664,79	R\$ 3.062,85	0,2105%	1,3187	15,9637%
Setembro	R\$ 600.664,79	R\$ 578.725,71	R\$ 819.397,05	R\$ 363.443,24	R\$ 3.449,79	0,2925%	1,6100	18,1681%
Outubro	R\$ 363.443,24	R\$ 2.228.341,28	R\$ 2.102.242,96	R\$ 484.574,96	-R\$ 4.966,60	-0,1916%	1,7004	-11,2696%
Novembro	R\$ 484.574,96	R\$ 1.868.125,20	R\$ 1.682.019,95	R\$ 677.608,26	R\$ 6.928,05	0,2945%	1,3990	21,0488%
<b>Total</b>		13,250,671.14	13,252,244.78		16,268.30	1,1003%	14,7301%	7,4699%

### Meta x Atingimento

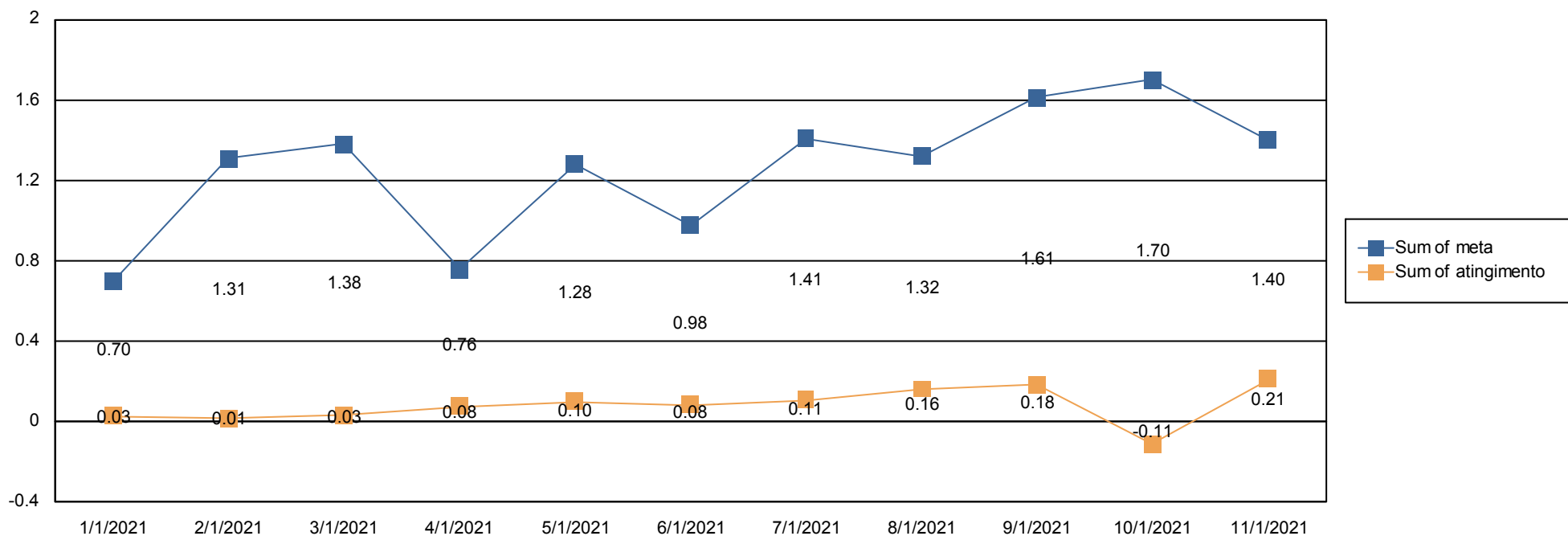

### Evolução do patrimônio

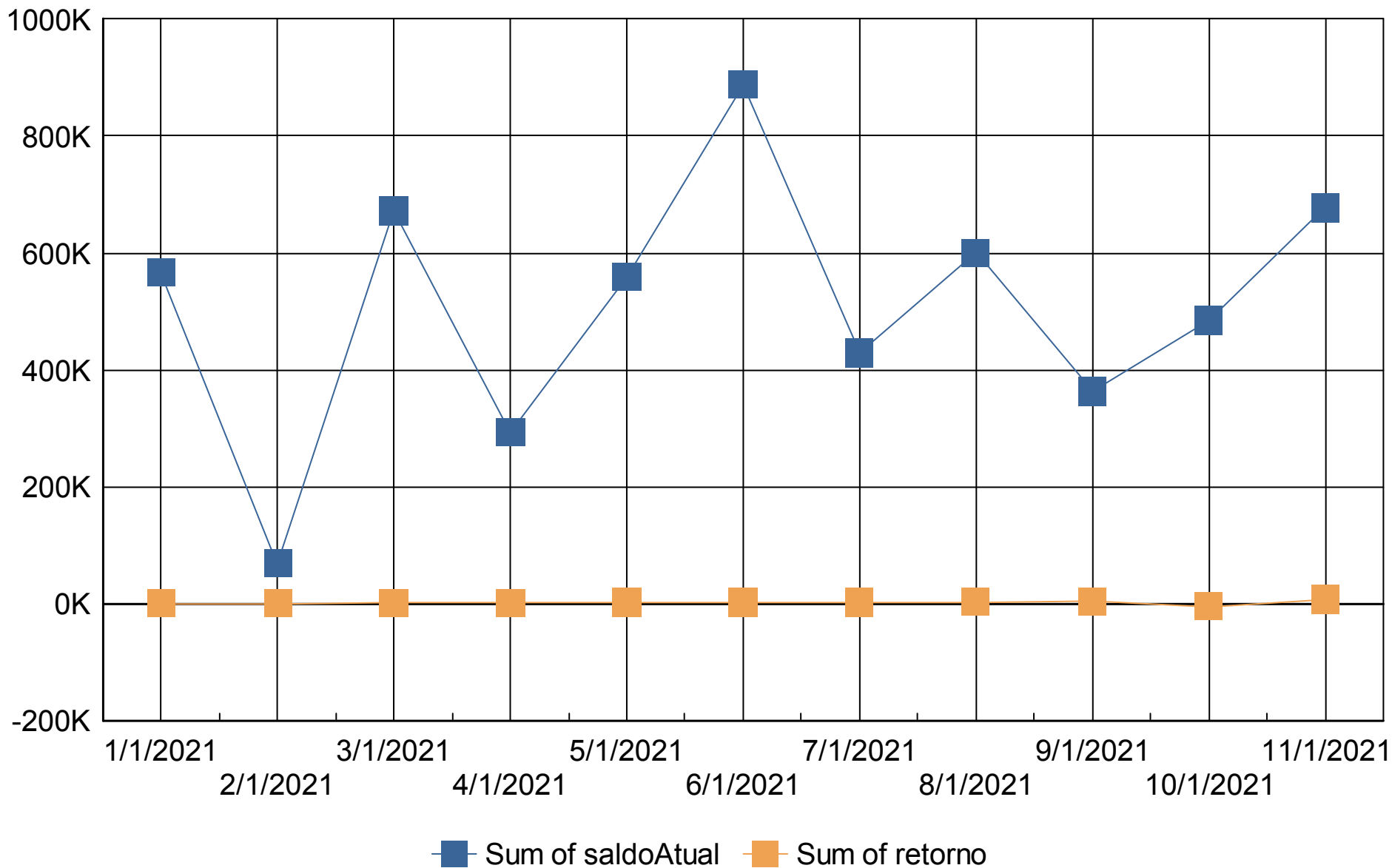



### Retorno Mensal

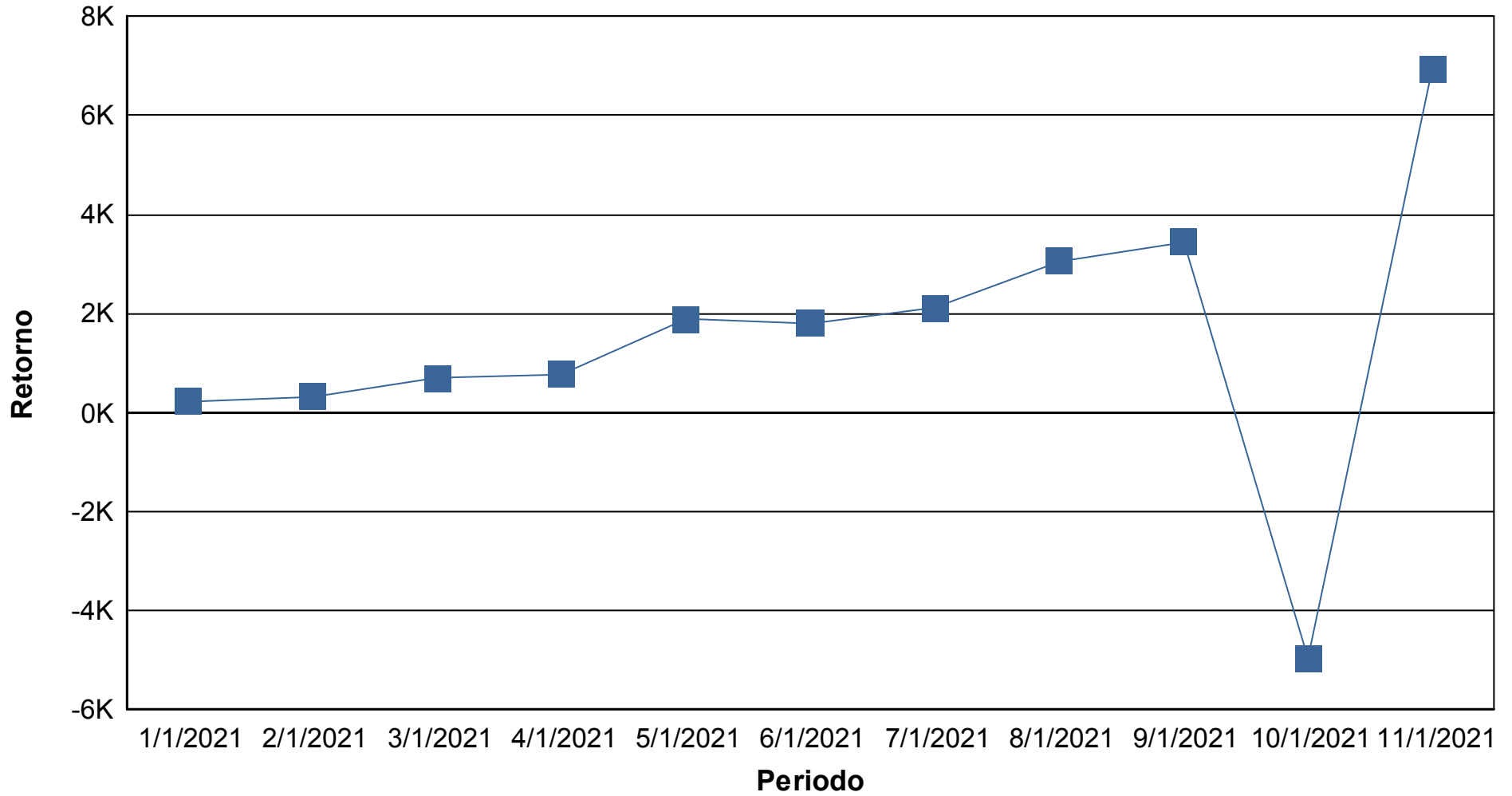

## Índices Econômicos - IPCA

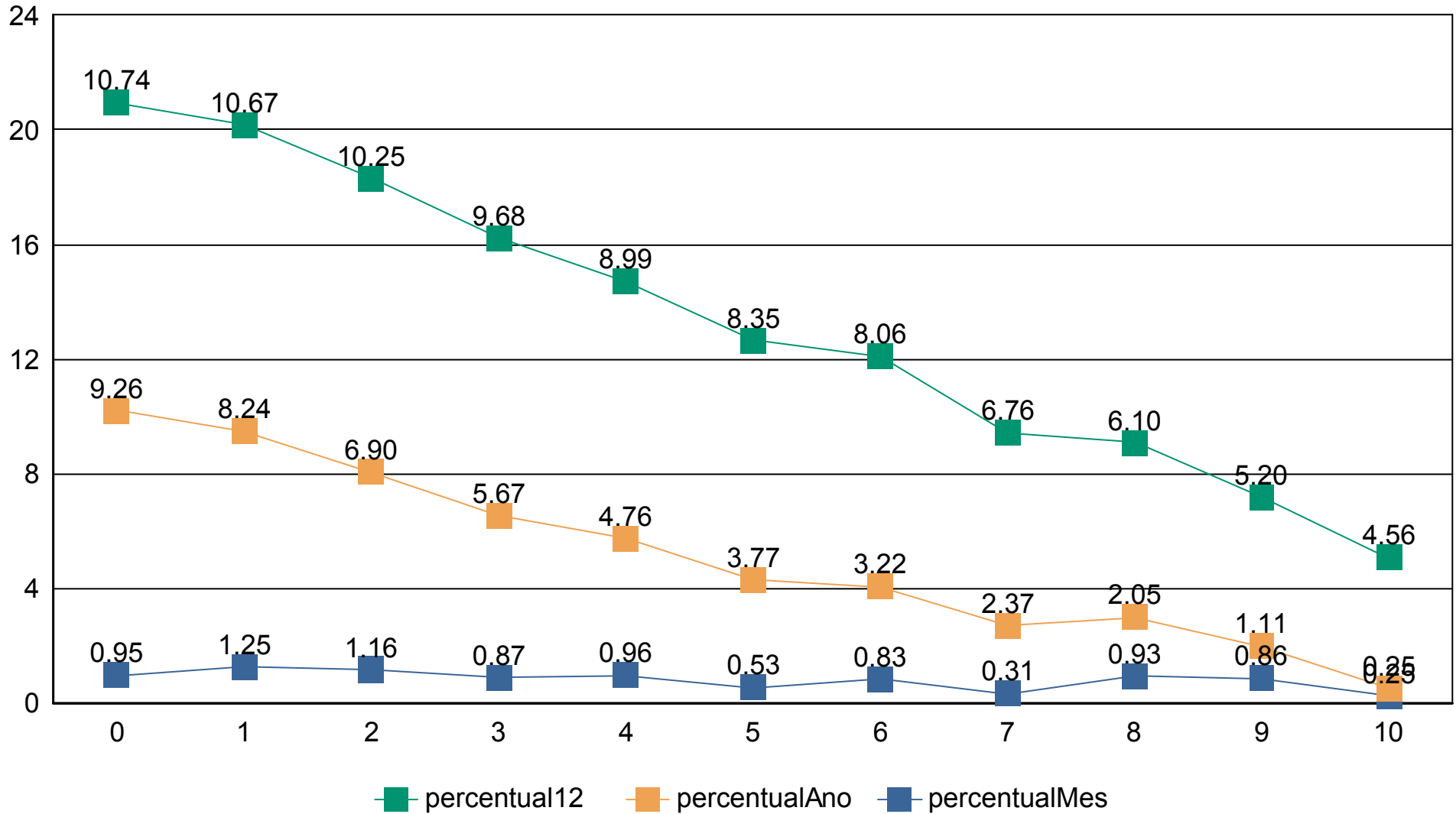



## Índices Econômicos - INPC

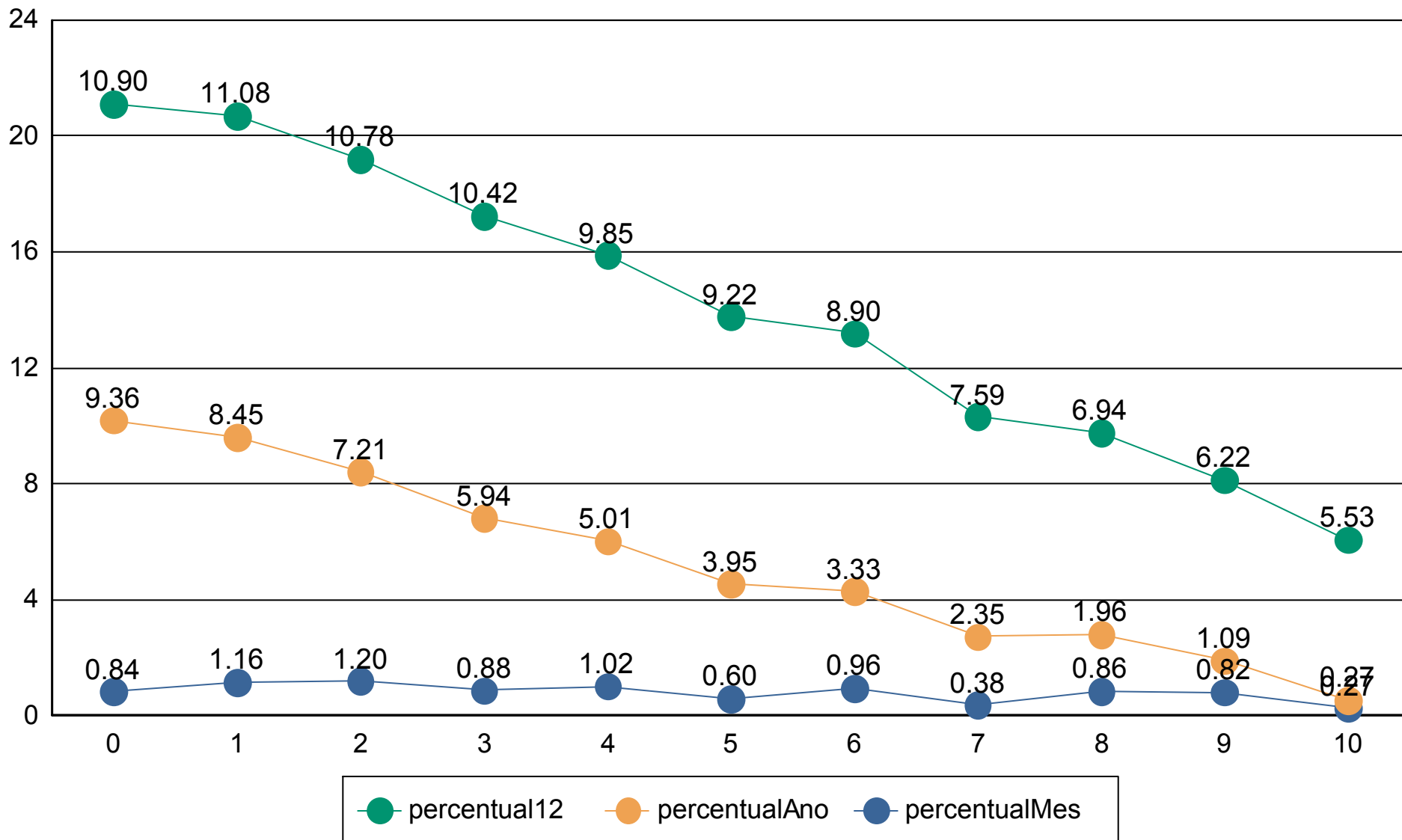

## Índices Econômicos - SELIC

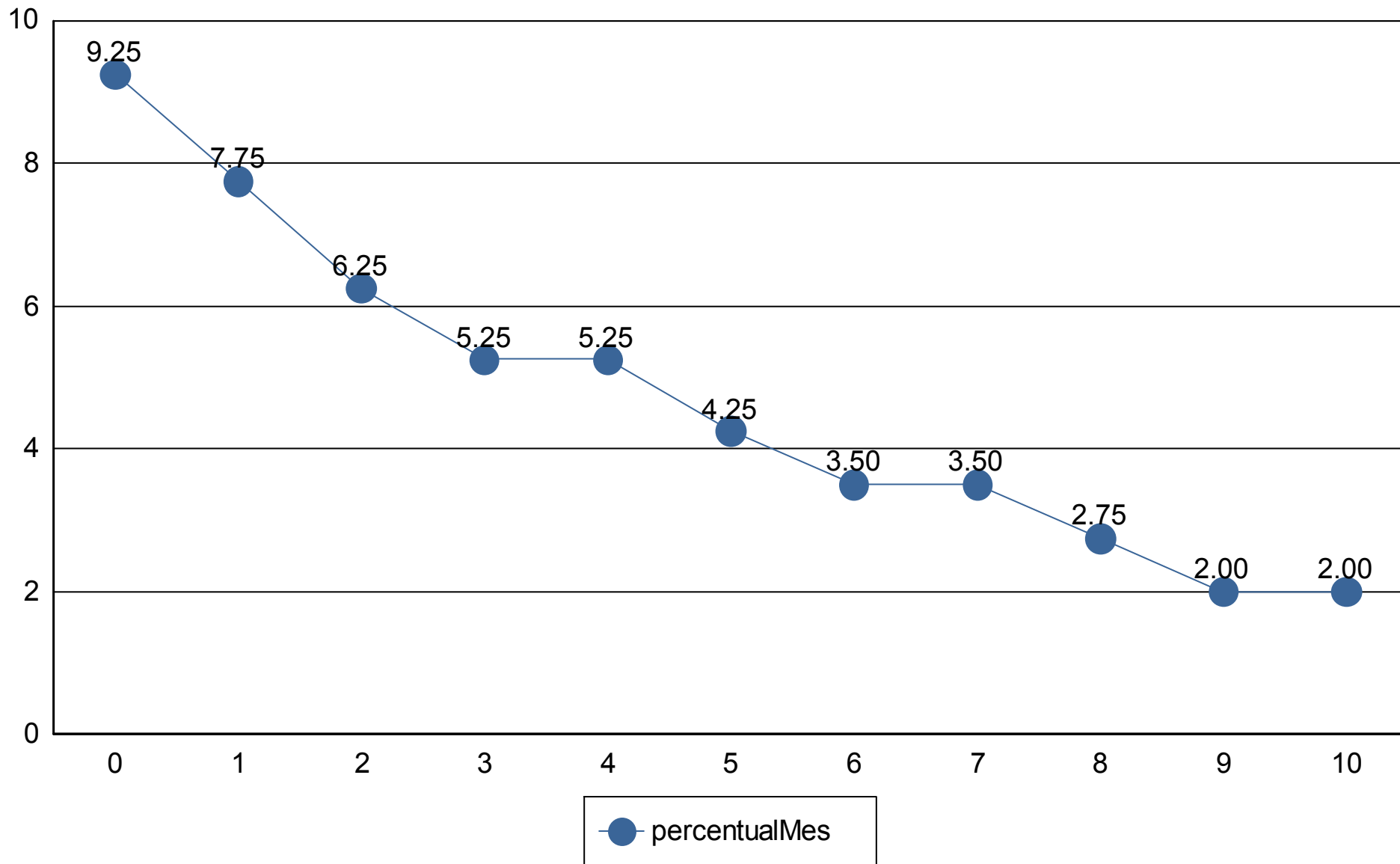

## Medidas de risco

**GESTÃO DE RISCO - MERCADO:** O valor dos ativos que compõem a carteira do fundo pode aumentar ou diminuir de acordo com flutuações de preços e cotações de mercado, mudanças no cenário político e econômico, alterações nas taxas de juros e, ainda, com os resultados das empresas emittentes de valores mobiliários (ações, debêntures, notas promissórias, entre outros).

**Índice Sharpe:** O índice de Sharpe é uma medida que permite a classificação do fundo em termos de desempenho global, sendo considerados melhores os fundos com maior índice. Vale lembrar ainda que o índice varia se o resultado for calculado com base em rentabilidades semanais, mensais ou anuais.

**VaR - Value at Risk:** Value-at-risk ou Valor sob Risco pode ser definido como perda máxima, num determinado período, sob condições normais de mercado, com determinado grau de confiança.

CNPJ	Nome fundo	Benchmark	Sharpe	VAR	VOL3	VOL6	VOL12
13.077.415/0001-05	BB PREV FLUXO RF SIMPLES FI EM COTAS DE FI	CDI	26,01%	0,00%	3,70%	7,72%	12,92%
13.077.415/0001-05	BB PREV FLUXO RF SIMPLES FI EM COTAS DE FI	CDI	26,01%	0,00%	3,70%	7,72%	12,92%
11.328.882/0001-35	BB PREV RF IRF-M1 TIT. PUB FIC FI	IRF-M 1	28,11%	0,00%	3,20%	4,86%	9,37%
13.077.418/0001-49	BB PREV RF REFERENCIADO DI LONGO PRAZO PERFIL FI	CDI	26,44%	0,00%	4,63%	10,41%	19,08%
			<b>106,57%</b>	<b>0,00%</b>	<b>15,22%</b>	<b>30,71%</b>	<b>54,29%</b>

## Provisão de risco - Mercado

CNPJ	Nome do fundo	Benchmark	Saldo	VAR12	VOL12	VAR% BASE 1
13.077.415/0001-05	BB PREVIDENCIÁRIO FLUXO RENDA FIXA SIMPLES FUNDO E	CDI	R\$ 227.961,05	0,00%	12,92%	R\$ 0,43
13.077.415/0001-05	BB PREVIDENCIÁRIO FLUXO RENDA FIXA SIMPLES FUNDO E	CDI	R\$ 493,13	0,00%	12,92%	R\$ 0,00
11.328.882/0001-35	BB PREVIDENCIÁRIO RENDA FIXA IRF-M1 TÍTULOS PÚBLICO	IRF-M 1	R\$ 347.715,31	0,00%	9,37%	R\$ 2,90

Saldo Total:	<b>R\$ 576.169,49</b>
Provisão para perda e Investimentos	<b>R\$ 3,33</b>
% Provisão de perda	0,00%
% Aceitavel perda	2%
Limite de utilização	0,03%



Nome do Fundo	Saldo	% Part.	N. Cotistas	% PL	PL do Fundo	Legislação	Grau risco	Prazo Resgate
BB PREVIDENCIÁRIO FLUXO RENDA FIXA SIMPLE	R\$ 227.961,05	33,64%	815	0,01%	R\$ 3.039.729.251,19	Art 7º , IV "a"	Baixo	D+ 0
BB PREVIDENCIÁRIO FLUXO RENDA FIXA SIMPLE	R\$ 493,13	0,07%	815	0,00%	R\$ 3.039.729.251,19	Art 7º , IV "a"	Baixo	D+ 0
BB PREVIDENCIÁRIO RENDA FIXA IRF-M1 TÍTULC	R\$ 347.715,31	51,32%	1,122	0,01%	R\$ 6.893.285.715,63	Art 7º, I, "b"	Baixo	D+ 0
BB PREVIDENCIÁRIO RENDA FIXA REFERENCIAD	R\$ 101.438,77	14,97%	848	0,00%	R\$ 6.935.374.974,16	Art 7º , IV "a"	Baixo	D+ 0

Prazo Resgate	Saldo	N. Fundo	% Carteira
0	R\$ 677.608,26	4	100,00%

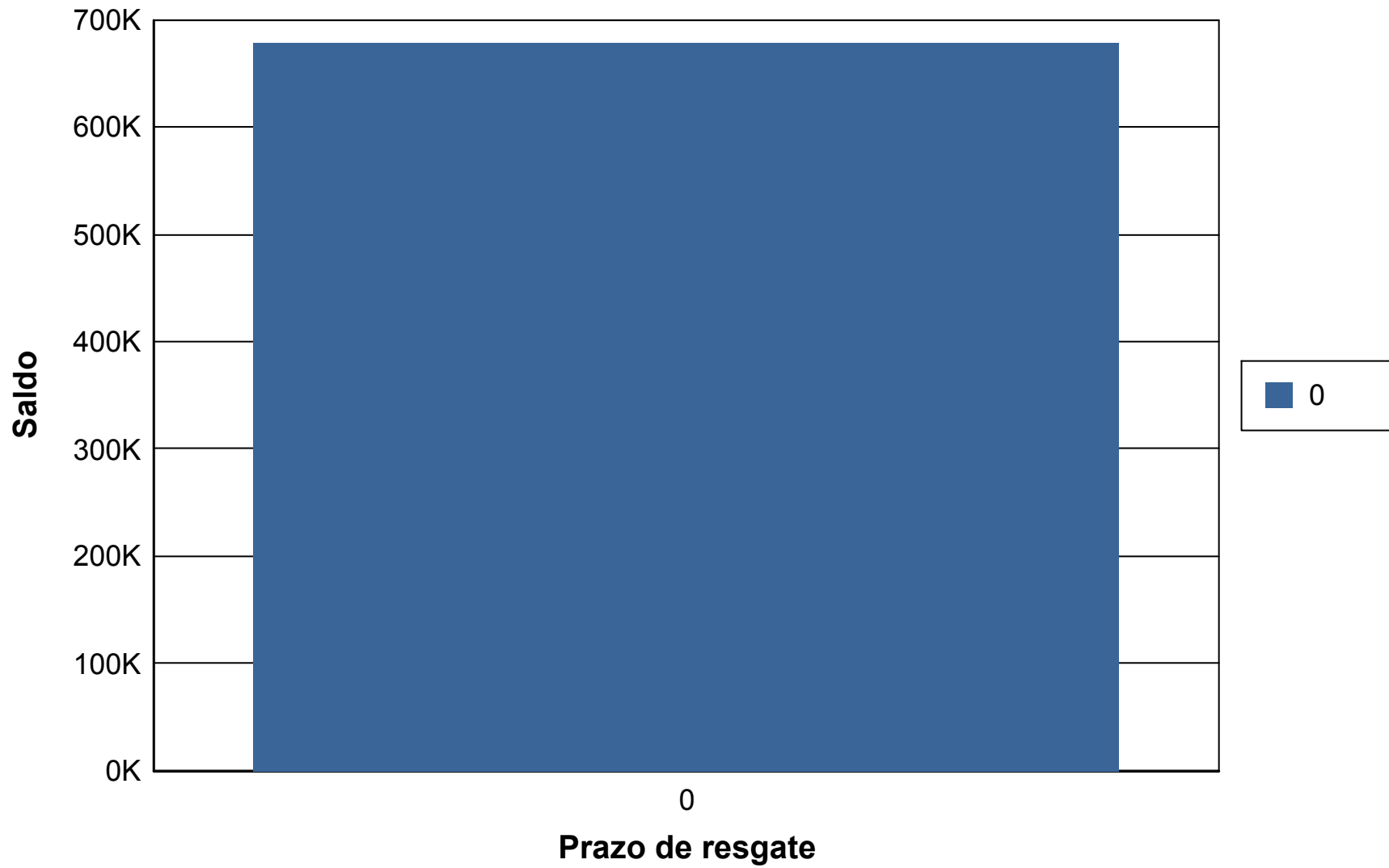

## Risco Crédito

Legislação	Limite	Limite Política	Saldo	% Carteira
FI 100% títulos TN – 7º, I, b	100,00%	100,00%	R\$ 347.715,31	51,32
FI Renda Fixa – Geral – 7º, IV, a	40,00%	40,00%	R\$ 329.892,95	48,68

	Saldo	% Carteira
100% títulos públicos	512,661.79	75.66
50% Títulos publicos e 50% Títulos privados	164,946.48	24.34
100% títulos privados	0.00	0.00

### Distribuição dos saldos

